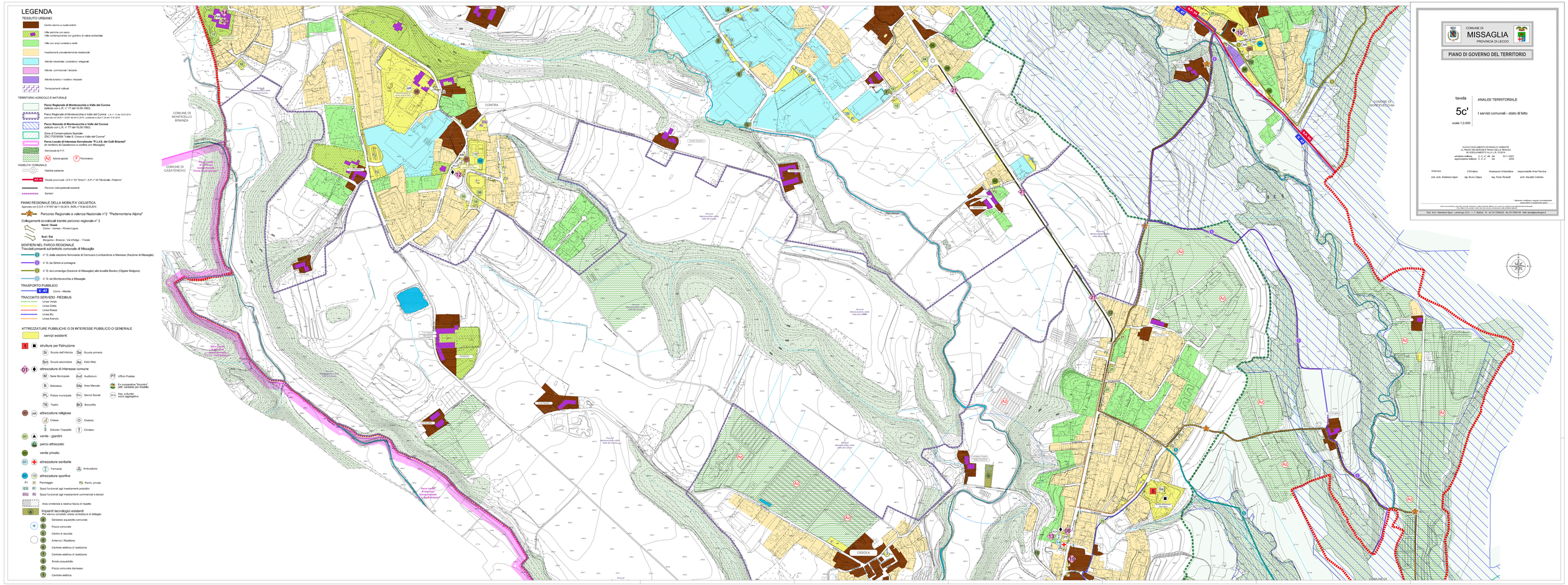
LEGENDA
TESSUTO URBANO
Centro storico e nuclei antichi
Ville storiche con parco
Ville contemporanee con giardino di valore ambientale
Ville con ampi contesti a verde
Insediamenti prevalentemente residenziali
Attività industriale / produttive / artigianali
Attività commerciali / terziarie
Attività turistico / ricettive / terziarie
Terrazzamenti coltivati
TERRITORIO AGRICOLO E NATURALE
Parco Regionale di Montevecchia e Valle del Curone
(istituito con L.R. n° 77 del 16.09.1983)
Parco Regionale di Montevecchia e Valle del Curone L.R. n° 10 del 16.07.2019
Approvato con DGR n° 10301 del 04.07.2019 - pubblicato su Bur n° 29 del 16.07.2019
Parco Naturale di Montevecchia e Valle del Curone
(istituito con L.R. n° 77 del 16.09.1983)
Zona di Conservazione Speciale
(SIC IT2030006 "Valle S. Croce e Valle del Curone"
Parco Locale di Interesse Sovraloca le "P.L.I.S. dei Colli Brianza"
(in territorio di Casatenovo e confine con Missaglia)
Area boscata da P.I.F.
Aziende agricole
Ferrovia
VIABILITA' COMUNALE
Viabilità esistente
Strade provinciali - S.P. n° 53 "Sirtori" - S.P. n° 54 "Monticello - Paderno"
Percorsi ciclo-pedonali esistenti
Sentieri
PIANO REGIONALE DELLA MOBILITA' CICLISTICA
Approvato con D.G.R. n°X/1657 del 11.04.2014 - BURL n°18 del 02.05.2014
Percorso Regionale a valenza Nazionale n°2 "Pedemontana Alpina"
Collegamenti sovralocali tramite percorso regionale n° 2
Nord / Ovest
Como - Varese - Riviera Ligure
Sud / Est
Bergamo - Brescia - Val d'Adige - Trieste
SENTIERI NEL PARCO REGIONALE
Tracciati presenti sul territorio comunale di Missaglia
n° 5: dalla stazione ferroviaria di Cernusco Lombardone a Monasso (frazione di Missaglia)
n° 6: da Sirtori a Lomagna
n° 8: da Lomagna (frazione di Missaglia) alla località Bivolco (Olgiate Molgora)
n° 9: da Montevecchia a Missaglia
TRASPORTO PUBBLICO
C 47 Como - Merate
TRACCIATO SERVIZIO PREDIBUS
Linea Verde
Linea Gialla
Linea Rossa
Linea Blu
Linea Arancio
ATTREZZATURE PUBBLICHE O DI INTERESSE PUBBLICO O GENERALE
servizi esistenti
strutture per l'istruzione
Scuola dell'infanzia
Scuola primaria
Scuola secondaria
Asilo Nido
attrezzature di interesse comune
Sede Municipale
Auditorium
Ufficio Postale
Biblioteca
Area Mercato
Ex cooperativa "Incontro" (ati) - sanitarie per disabili
Polizia municipale
Servizi Sociali
Ass. culturale socio aggregativa
Teatro
Bocciofila
attrezzature religiose
Chiesa
Oratorio
Edicole / Cappelle
Cimitero
verde - giardini
parco attrezzato
verde privato
attrezzature sanitarie
Farmacia
Ambulatorio
attrezzature sportive
Parcheggio
Parch. privato
Spazi funzionali agli insediamenti produttivi
Spazi funzionali agli insediamenti commerciali e terziari
Area cimiterale e relativa fascia di rispetto
Impianti tecnologici esistenti
(Per elenco completo vedasi scheda/dura di dettaglio
Serbatoio acquedotto comunale
Pozzo comunale
Centro di raccolta
Antenna / Ripetitore
Centrale elettrica di rpetizione
Centrale elettrica di rpetizione
Snodo acquedotto
Pozzo comunale dismesso
Centrale elettrica
COMUNE DI MONTICIELLO BRIANZA
COMUNE DI CASATENOVO
CONTRA
OSIGOLA
COMUNE DI MONTEVECCHIA
COMUNE DI MISSAGLIA
Parco di Montevecchia e della Valle del Curone
Parco Locale di Interesse Sovracomunale "P.L.I.S. dei Colli Brianza"
Area di Rispetto Cimiteriale
Area di Rispetto Cimiteriale
Area di Rispetto Cimiteriale